

**MZ**

*Zeitsysteme*

Marco Meier Zeitsysteme  
Kurpfalzstraße 24a  
90602 Pyrbaum

Telefon: 09180 – 939858  
Telefax: 09180 – 939859  
E-Mail: [info@muz-zeitsysteme.de](mailto:info@muz-zeitsysteme.de)  
Internet: [www.muz-zeitsysteme.de](http://www.muz-zeitsysteme.de)

**ZE**  
expert

Die Zeiterfassung für alle Fälle

Sicher  
Flexibel  
Modular  
Individuell  
Strukturiert  
Umfangreich  
Leistungsfähig

**Die Lösung für Ihren Erfolg**

# ZE expert

**ZEIT.** Auch in Ihrem Unternehmen ein entscheidender Faktor zum Erfolg. **ZE.expert** ist ein äußerst flexibles und umfangreiches Programmpaket zur Zeiterfassung, das allen Anforderungen Ihres Betriebs gerecht wird.

**Leistungsstark und individuell:** Personaldaten verwalten. Mit **ZE.expert** legen Sie neue Mitarbeiter an, vergeben Ausweise, programmieren Tarife, verfügen, wie die Buchungen eines Mitarbeiters berechnet werden sollen, programmieren die Arbeitszeitmodelle, und vieles mehr - bei individueller Gestaltung der Benutzeroberfläche.

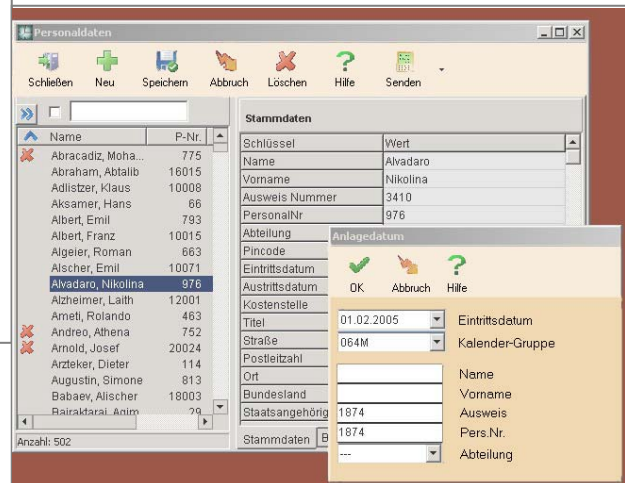

## Personalzeit

- Benutzerfreundliche, einfache Erfassung von Präsenz-, Arbeits- und Abwesenheitszeiten
- Beliebig viele, frei definierbare Konten und Abwesenheiten, wie z.B. Gleitzeit-, Überzeit-, Kernzeit-, Sparzeit, Freizeit- und Urlaubskonten
- Integrierter Feiertagskalender
- Beliebig definierbare Tarifmodelle mit
  - Nacht- und Schichtzuschlägen
  - Schichtprogrammierung mit automatischer Schichtauswahl
  - Feiertagszuschlägen
  - Monatsübernahme
  - Urlaubsberechnung mit Urlaubsübernahme am Jahresende, u.a.
- Übersichtliche, ergonomische Eingabemaske für Buchungs- und Kontenkorrekturen.
- Individuelle Gestaltung der Formularlayouts (Farbe, Schrift, Menüleiste)

## Benutzerverwaltung

- Individuelle Rechtevergabe für Menüpunkte, Listen und Abteilungen
- Nur-Lese-Berechtigung für Buchungen, Stammdaten und Programmierung einstellbar

## Auswertungen

- Umfangreiche Listenauswertung, individuell anpassbar an Ihre speziellen Erfordernisse (Inhalt und Layout)
- Speicherung der Listen als PDF, HTML oder JPEG. Dies ermöglicht den einfachen Versand per Email

### Mitarbeiter Auswertungen:

Abrechnungslisten, Kontenübersicht, Korrekturen. Buchungslisten für Personalzeit und Zutritt. Direkter Export von Buchungen und Konten nach Excel. Kontenlisten beliebiger MA-Gruppen.



**ZE expert** Tageskonten mit Buchungen

Buchungstag  
Mo 10.01.05

Mitarbeiter	AWN	Kommt	Geht	Kommt	Geht	Int	StB	Bake	Dienstag (Tage)
Brandhuber, Wolfgang	11	07:05	15:54			08:19	07:24	00:55	
Feuerlein, Christine	28	08:48	11:07	11:14	12:27				
Gehrich, Christian	19	07:20	15:54			08:04	06:12	01:52	
Hacker, Andrea	27	07:57	12:12						
Heckmeier, Gabriela	29	12:00	17:00			04:00	08:00	-04:00	0,50
Heißlacker, Susanne	AT17								
Hoffenberger, Eva	26b								
Holzhauser, Birgit	25	07:48	12:33	12:54	18:18	10:09	08:00	02:09	
Höfmaier, Werner	26	07:01	13:10	13:24	15:59	08:44	08:00	00:44	
<b>Tagessummen</b>						<b>39:16</b>	<b>37:36</b>	<b>01:40</b>	<b>0,50</b>

## Zusatzmodule

- **Export** zu gängigen Lohnprogrammen (KHK, DATEV, etc.) mit der Möglichkeit für individuelle Übergabeformate
- **PC-Tableau**. Kurzinformation über den Anwesenheitsstatus
- **Workflow**. Zeitbuchung am Arbeitsplatz. Jeder Mitarbeiter hat Zugriff auf seine individuellen Zeitdaten im Intranet. Mittels detaillierter Rechtevergabe kann eine eigenverantwortliche Korrektur der Zeitdaten freigeschaltet werden. Die Kontrolle der Eingaben ist jederzeit möglich.

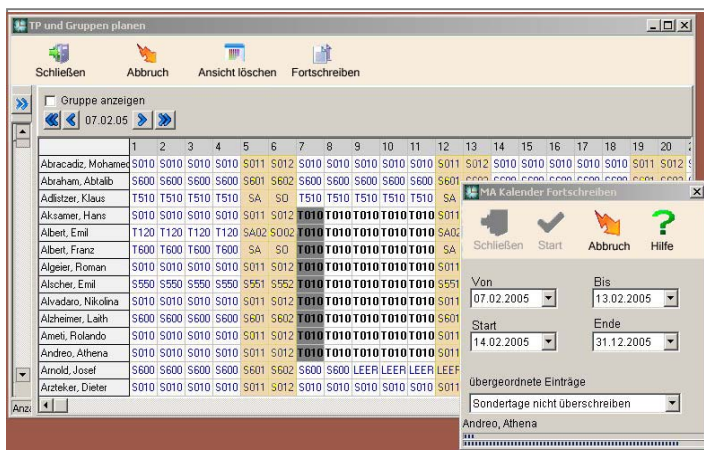

TP und Gruppen planen

Schließen Abbruch Ansicht löschen Fortschreiben

Gruppe anzeigen

07.02.05

	1	2	3	4	5	6	7	8	9	10	11	12	13	14	15	16	17	18	19	20	
Abraçadiz, Mohamed	S010	S010	S010	S010	S011	S012	S010	S010	S010	S010	S010	S011	S012	S010	S010	S010	S010	S010	S010	S011	S012
Abraham, Abilab	S600	S600	S600	S600	S601	S602	S600	S600	S600	S600	S600	S601	S602	S600	S600	S600	S600	S600	S600	S601	S602
Adlitzer, Klaus	T510	T510	T510	T510	SA	SO	T510	T510	T510	T510	T510	SA	SO	T510	T510	T510	T510	T510	T510	T510	T510
Alksamer, Hans	S010	S010	S010	S010	S011	S012	T010	T010	T010	T010	T010	T010	S011	T010	T010	T010	T010	T010	T010	T010	T010
Albert, Emil	T120	T120	T120	T120	SA02	SA02	T010	T010	T010	T010	T010	T010	SA02	T010	T010	T010	T010	T010	T010	T010	T010
Albert, Franz	T600	T600	T600	T600	SA	SO	T010	T010	T010	T010	T010	T010	SA	T010	T010	T010	T010	T010	T010	T010	T010
Algeier, Roman	S010	S010	S010	S010	S011	S012	T010	T010	T010	T010	T010	T010	S011	T010	T010	T010	T010	T010	T010	T010	T010
Alzcher, Emil	S590	S590	S590	S590	S551	S552	T010	T010	T010	T010	T010	T010	S551	T010	T010	T010	T010	T010	T010	T010	T010
Alvadoro, Nikola	S010	S010	S010	S010	S011	S012	T010	T010	T010	T010	T010	T010	S011	T010	T010	T010	T010	T010	T010	T010	T010
Alzheimer, Lath	S600	S600	S600	S600	S601	S602	T010	T010	T010	T010	T010	T010	S601	T010	T010	T010	T010	T010	T010	T010	T010
Ametti, Rolando	S010	S010	S010	S010	S011	S012	T010	T010	T010	T010	T010	T010	S011	T010	T010	T010	T010	T010	T010	T010	T010
Andreo, Athena	S010	S010	S010	S010	S011	S012	T010	T010	T010	T010	T010	T010	S011	T010	T010	T010	T010	T010	T010	T010	T010
Arnold, Josef	S600	S600	S600	S600	S601	S602	S600	S600	LEER	LEER	LEER	LEER	S601	S600	S600	S600	S600	S600	S600	S600	S600
Arztekler, Dieter	S010	S010	S010	S010	S011	S012	S010	S010	S010	S010	S010	S011	S012	S010	S010	S010	S010	S010	S010	S010	S010

Anz: 4

Schließen Start Abbruch Hilfe

Von: 07.02.2005 Bis: 13.02.2005

Start: 14.02.2005 Ende: 31.12.2005

übergordnete Einträge

Sonertage nicht überschreiben

Andreo, Athena

### Technologie:

Flash Filer, eine sehr performante Open-Source Datenbank, ist Standard. Einfach zu konfigurieren, stabil und nahezu wartungsfrei, läuft er als Dienst im Hintergrund. Die Migration von Flash Filer nach MySQL ist jederzeit möglich.

## Technik

- Bestmögliche Performance und Sicherheit durch Client-Server-Datenbanktechnik
- Netzwerkfähig
- Flexibel mit verschiedenen Terminaltypen einsetzbar
- Server: Winxxx / Winxxx-Server, 512 MB RAM, ab 2 GHz. Für MySQL-Version auch LINUX als Server-Betriebssystem
- Clients: Winxx Rechner, 256 MB RAM, ab 1 GHz
- SQL Datenbank; ODBC Schnittstelle verfügbar

**Terminals:** Interface zu Wicher-Terminals, sowie ASCII Schnittstelle zur Übernahme von Buchungen aus anderen Eingabegeräten, wie z.B. Handhelds vorhanden. Sollten Sie eine andere Terminalfamilie bevorzugen, führen wir die Anpassung gerne gegen Festpreis für Sie durch.



## Support

Wir sind für Sie da. Unser Servicepersonal berät Sie vor Ort und hilft Ihnen bei der Anpassung des Programms und der Implementierung der gewünschten Schnittstellen.

## Zukunft

Wir hören auf Sie. Ihre Wünsche sind unsere Aufgabe. Module in Vorbereitung: Projektzeiterfassung, Kostenstellenrechnung, Web-Modul.

**Fragen? Vorführtermin? Demoversion? Kontaktieren Sie uns.**